MAPA NACIONAL DE VULNERABILIDAD ACTUAL AL CAMBIO CLIMATICO

Autoridad Plurinacional de la MADRE TIERRA

ESTADO PLURINACIONAL DE BOLIVIA
MINISTERIO DE MEDIO AMBIENTE Y AGUA

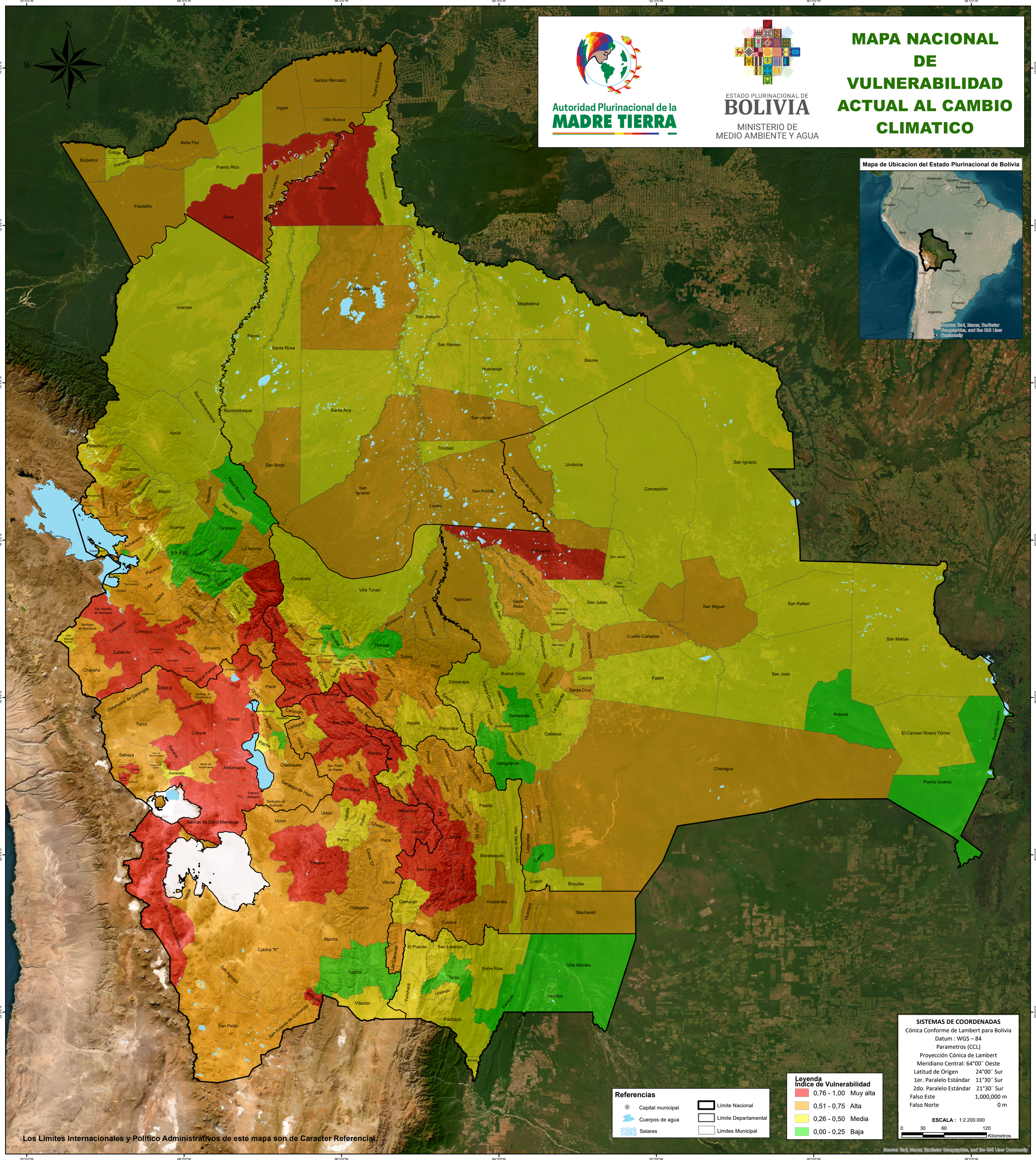

N°	Código	Departamento	Provincia	Municipio	Vulnerabilidad Sector Alimentos	Vulnerabilidad Sector Agua	Vulnerabilidad Sector Salud	Vulnerabilidad Sector Ecosistemas	Vulnerabilidad Sector Infraestructura	Índice de Vulnerabilidad Municipal Actual	Preparación Económica	Preparación en Gobernanza	Preparación Social	Índice de Preparación Municipal
1	010101	CHUQUISACA	Oropeza	Sucre	0,57	0,28	0,16	0,65	0,68	0,26	0,20	0,18	0,80	0,87
2	010102	CHUQUISACA	Oropeza	Yotala	0,50	0,58	0,53	0,74	0,64	0,59	0,51	0,51	0,82	0,76
3	010103	CHUQUISACA	Oropeza	Poroma	0,72	0,79	0,74	0,63	0,57	0,58	0,75	0,61	0,63	0,12
4	010201	CHUQUISACA	Azurduy	Azurduy	0,67	0,76	0,83	0,65	0,58	0,56	0,64	0,72	0,66	0,70
5	010202	CHUQUISACA	Azurduy	Tarvita	0,70	0,69	0,81	0,65	0,58	0,54	0,75	0,58	0,61	0,63
6	010301	CHUQUISACA	Zudañez	Zudañez	0,46	0,55	0,66	0,65	0,61	0,48	0,57	0,67	0,86	0,35
7	010302	CHUQUISACA	Zudañez	Presto	0,56	0,63	0,69	0,65	0,62	0,54	0,58	0,65	0,88	0,37
8	010303	CHUQUISACA	Zudañez	Mojocoya	0,71	0,67	0,68	0,65	0,42	0,62	0,71	0,59	0,62	0,35
9	010304	CHUQUISACA	Zudañez	Icla	0,85	0,51	0,65	0,63	0,60	0,60	0,75	0,61	0,75	0,24
10	010401	CHUQUISACA	Tomina	Padilla	0,54	0,56	0,61	0,47	0,39	0,44	0,41	0,48	0,56	0,60
11	010402	CHUQUISACA	Tomina	Tomina	0,80	0,50	0,65	0,64	0,45	0,63	0,68	0,59	0,76	0,30
12	010403	CHUQUISACA	Tomina	Sopachuy	0,62	0,62	0,75	0,64	0,53	0,64	0,68	0,56	0,74	0,36
13	010404	CHUQUISACA	Tomina	Alcala	0,55	0,48	0,70	0,68	0,63	0,57	0,55	0,48	0,40	0,51
14	010405	CHUQUISACA	Tomina	El Villar	0,61	0,65	0,70	0,66	0,28	0,74	0,67	0,57	0,72	0,63
15	010501	CHUQUISACA	Hernando Siles	Monteagudo	0,40	0,50	0,56	0,46	0,47	0,33	0,36	0,51	0,45	0,27
16	010502	CHUQUISACA	Hernando Siles	Huacareta	0,72	0,62	0,69	0,28	0,36	0,70	0,55	0,66	0,96	0,32
17	010601	CHUQUISACA	Yamparaez	Tarabuco	0,70	0,62	0,74	0,65	0,73	0,44	0,70	0,65	0,88	0,35
18	010602	CHUQUISACA	Yamparaez	Yamparaez	0,76	0,74	0,75	0,62	0,59	0,52	0,61	0,64	0,71	0,35
19	010701	CHUQUISACA	Nor Cinti	Camargo	0,33	0,24	0,72	0,50	0,56	0,40	0,28	0,40	0,64	0,48
20	010704	CHUQUISACA	Nor Cinti	San Lucas	0,84	0,73	0,81	0,67	0,62	0,12	0,83	0,56	0,66	0,25
21	010703	CHUQUISACA	Nor Cinti	Incahuasi	0,80	0,71	0,73	0,64	0,52	0,65	0,65	0,29	0,72	0,19
22	010706	CHUQUISACA	Nor Cinti	Villa Charcas	0,70	0,42	0,70	0,62	0,57	0,63	0,53	0,56	0,47	0,50
23	010801	CHUQUISACA	Belisario Boeto	Villa Serrano	0,58	0,53	0,59	0,56	0,54	0,50	0,60	0,83	0,41	0,78
24	010901	CHUQUISACA	Sur Cinti	Villa Abecia	0,66	0,65	0,64	0,42	0,43	0,58	0,56	0,24	0,80	0,54
25	010902	CHUQUISACA	Sur Cinti	Culpina	0,55	0,66	0,63	0,63	0,48	0,48	0,70	0,46	0,29	0,55
26	010903	CHUQUISACA	Sur Cinti	Las Carreras	0,65	0,58	0,59	0,62	0,32	0,76	0,62	0,13	0,65	0,40
27	011001	CHUQUISACA	Villa Vaca Guzmán	Villa Vaca Guzmán	0,43	0,46	0,68	0,65	0,45	0,40	0,41	0,46	0,58	0,45
28	011002	CHUQUISACA	Luis Calvo	Huacaya	0,65	0,54	0,66	0,65	0,37	0,77	0,67	0,60	0,51	0,37
29	011003	CHUQUISACA	Luis Calvo	Macharetí	0,56	0,69	0,60	0,43	0,34	0,71	0,55	0,17	0,73	0,40
30	010604	LA PAZ	Muñecas	Nuestra Sra de La Paz	0,47	0,27	0,60	0,51	0,57	0,06	0,42	0,27	1,00	0,30
31	020102	LA PAZ	Murillo	Palca	0,58	0,53	0,70	0,58	0,55	0,44	0,69	0,83	0,39	0,69
32	020103	LA PAZ	Murillo	Mecapaca	0,65	0,63	0,76	0,67	0,63	0,57	0,57	0,91	0,50	0,73
33	020104	LA PAZ	Murillo	Achocalla	0,37	0,57	0,58	0,70	0,61	0,35	0,51	0,41	0,74	0,55
34	020105	LA PAZ	Murillo	El Alto	0,57	0,29	0,20	0,72	0,89	0,46	0,34	0,85	0,72	0,82
35	020201	LA PAZ	Omasuyos	Achacachi	0,49	0,52	0,81	0,64	0,45	0,37	0,53	0,46	0,72	0,39
36	020202	LA PAZ	Omasuyos	Ulla Ancoraimes	0,80	0,65	0,56	0,62	0,33	0,79	0,72	0,48	0,58	0,36
37	020203	LA PAZ	Omasuyos	Huarina	0,61	0,46	0,68	0,65	0,54	0,34	0,32	0,48	0,67	0,22
38	020204	LA PAZ	Omasuyos	Santiago de Huata	0,68	0,73	0,37	0,47	0,48	0,49	0,41	0,71	0,50	0,50
39	020205	LA PAZ	Omasuyos	Huatajata	0,75	0,53	0,24	0,55	0,47	0,76	0,53	0,51	0,67	0,37
40	020206	LA PAZ	Omasuyos	Chua Cocani	0,72	0,41	0,62	0,65	0,23	0,77	0,67	0,39	0,73	0,41
41	020301	LA PAZ	Pacajes	Coroico	0,73	0,77	0,53	0,59	0,49	0,79	0,78	0,17	0,70	0,44
42	020302	LA PAZ	Pacajes	Caquiaviri	0,73	0,81	0,55	0,62	0,59	0,75	0,81	0,52	0,59	0,45
43	020303	LA PAZ	Pacajes	Calacoto	0,68	0,88	0,50	0,59	0,54	0,97	0,90	0,48	0,39	0,38
44	020304	LA PAZ	Pacajes	Comanche	0,66	0,63	0,56	0,58	0,48	0,73	0,67	0,48	0,67	0,40
45	020305	LA PAZ	Pacajes	Charaña	0,59	0,73	0,48	0,52	0,70	0,74	0,77	0,37	0,61	0,42
46	020306	LA PAZ	Pacajes	Waldo Ballivián	0,43	0,76	0,65	0,62	0,71	0,77	0,80	0,28	0,57	0,48
47	020307	LA PAZ	Pacajes	Nazacara de Pacajes	0,67	0,61	0,42	0,61	0,57	0,77	0,77	0,49	0,30	0,45
48	020308	LA PAZ	Pacajes	Santiago de Callapa	0,68	0,93	0,64	0,58	0,49	0,84	0,88	0,58	0,56	0,34
49	020401	LA PAZ	Camacho	Puerto Acosta	0,80	0,61	0,65	0,58	0,32	0,57	0,61	0,40	0,49	0,31
50	020402	LA PAZ	Camacho	Mocomoco	0,81	0,51	0,73	0,62	0,48	0,67	0,65	0,45	0,44	0,45
51	020403	LA PAZ	Camacho	Pto Mayor de Carabuco	0,76	0,55	0,64	0,61	0,26	0,56	0,56	0,50	0,54	0,49
52	020404	LA PAZ	Camacho	Humanata	0,72	0,61	0,55	0,60	0,16	0,72	0,43	0,52	0,60	0,48
53	020405	LA PAZ	Camacho	Escoma	0,77	0,56	0,45	0,60	0,18	0,45	0,45	0,62	0,37	0,51
54	020501	LA PAZ	Muñecas	Chuma	0,81	0,52	0,71	0,65	0,33	0,70	0,70	0,81	0,67	0,35
55	020502	LA PAZ	Muñecas	Ayata	0,66	0,56	0,84	0,67	0,37	0,64	0,62	0,63	0,63	0,39
56	020503	LA PAZ	Muñecas	Aucapata	0,70	0,50	0,71	0,57	0,41	0,71	0,53	0,23	0,33	0,28
57	020601	LA PAZ	Larecaja	Sorata	0,71	0,62	0,58	0,54	0,34	0,57	0,55	0,61	0,88	0,37
58	020602	LA PAZ	Larecaja	Guanay	0,67	0,62	0,57	0,41	0,28	0,59	0,45	0,17	0,79	0,39
59	020603	LA PAZ	Larecaja	Tacacoma	0,63	0,70	0,58	0,56	0,11	0,55	0,45	0,40	0,71	0,34
60	020604	LA PAZ	Larecaja	Quiabaya	0,62	0,68	0,69	0,60	0,16	0,65	0,65	0,34	0,57	0,36
61	020605	LA PAZ	Larecaja	Combaya	0,77	0,45	0,65	0,62	0,20	0,53	0,49	0,47	0,50	0,45
62	020606	LA PAZ	Larecaja	Tipuani	0,67	0,68	0,72	0,59	0,60	0,67	0,57	0,78	0,57	0,52
63	020607	LA PAZ	Larecaja	Mapiri	0,52	0,47	0,59	0,42	0,25	0,56	0,31	0,12	0,72	0,45
64	020608	LA PAZ	Larecaja	Teoponte	0,76	0,75	0,58	0,51	0,58	0,87	0,49	0,26	0,76	0,39
65	020701	LA PAZ	Franz Tamayo	Apolo	0,52	0,60	0,58	0,62	0,28	0,47	0,33	0,56	0,91	0,37
66	020702	LA PAZ	Franz Tamayo	Pelechuco	0,69	0,80	0,55	0,09	0,36	0,67	0,46	0,28	0,60	0,39
67	020904	LA PAZ	Loayza	Inquisivi	0,63	0,56	0,61	0,53	0,27	0,58	0,50	0,62	0,77	0,38
68	020802	LA PAZ	Ingavi	Puerto Mayor de Guaqui	0,68	0,50	0,55	0,68	0,41	0,55	0,55	0,10	0,55	0,46
69	020803	LA PAZ	Ingavi	Tiahuanacu	0,58	0,59	0,55	0,68	0,57	0,49	0,56	0,53	0,75	0,48
70	020801	LA PAZ	Ingavi	Desaguadero	0,32	0,44	0,51	0,68	0,54	0,19	0,34	0,41	0,10	0,34
71	020805	LA PAZ	Ingavi	San Andres de Machaca	0,64	0,84	0,55	0,65	0,54	0,77	0,61	0,21	0,53	0,34
72	020806	LA PAZ	Ingavi	Jesus de Machaka	0,70	0,67	0,61	0,65	0,46	0,67	0,68	0,19	0,52	0,37
73	020807	LA PAZ	Ingavi	Taraco	0,62	0,59	0,58	0,59	0,32	0,52	0,49	0,34	0,64	0,36
74	020901	LA PAZ	Loayza	Luribay	0,72	0,51	0,72	0,57	0,26	0,71	0,60	0,44	0,83	0,45
75	020902	LA PAZ	Loayza	Sapahaqui	0,68	0,60	0,67	0,56	0,38	0,64	0,63	0,39	0,68	0,38
76	020903	LA PAZ	Loayza	Yaco	0,78	0,52	0,65	0,65	0,30	0,60	0,61	0,55	0,58	0,34
77	020904	LA PAZ	Loayza	Malla	0,83	0,56	0,61	0,53	0,27	0,58	0,52	0,41	0,67	0,34
78	020905	LA PAZ	Loayza	Cairoma	0,63	0,48	0,74	0,65	0,28	0,68	0,58	0,19	0,52	0,41
79	021001	LA PAZ	Inquisivi	Inquisivi	0,78	0,71	0,82	0,61	0,27	0,64	0,75	0,56	0,63	0,25
80	021002	LA PAZ	Inquisivi	Quime	0,45	0,53	0,53	0,57	0,31	0,51	0,35	0,34	0,84	0,42
81	021003	LA PAZ	Inquisivi	Cajuata	0,59	0,43	0,63	0,60	0,12	0,66	0,40	0,15	0,70	0,46
82	021004	LA PAZ	Inquisivi	Colquiri	0,66	0,56	0,66	0,61	0,34	0,70	0,61	0,34	0,70	0,41
83	021005	LA PAZ	Inquisivi	Ichoca	0,97	0,67	0,67	0,61	0,34	0,70	0,81	0,33	0,41	0,31
84	021006	LA PAZ	Inquisivi	Villa Libertad Licoma	0,52	0,48	0,56	0,60	0,38	0,54	0,43	0,23	0,70	0,46
85	021101	LA PAZ	Sur Yungas	Sapahaqui	0,61	0,49	0,80	0,54	0,41	0,48	0,24	0,14	0,80	0,32
86	021102	LA PAZ	Sur Yungas	Irupana	0,55	0,56	0,48	0,55	0,00	0,53	0,26	0,22	0,86	0,46
87	021103	LA PAZ	Sur Yungas	Yanacachi	0,54	0,56	0,41	0,51	0,82	0,16	0,53	0,29	0,84	0,50
88	021104	LA PAZ	Sur Yungas	Palos Blancos	0,49	0,53	0,54	0,41	0,18	0,48	0,23	0,27	0,85	0,44
89	021105	LA PAZ	Sur Yungas	La Asunta	0,58	0,91	0,56	0,58	0,12	0,41	0,48	0,14	0,70	0,27
90	021201	LA PAZ	Los Andes	Pucarani	0,85	0,72	0,58	0,63	0,63	0,77	0,68	0,59	0,59	0,62
91	021202	LA PAZ	Los Andes	Laja	0,78	0,64	0,79	0,68	0,43	0,50	0,74	0,60	0,76	0,45
92	021203	LA PAZ	Los Andes	Batallas	0,57	0,54	0,58	0,62	0,27	0,46	0,74	0,56	0,67	0,45
93	021204	LA PAZ	Los Andes	Puerto Pérez	0,83	0,68	0,56	0,58	0,42	0,62	0,69	0,40	0,53	0,40
94	021301	LA PAZ	Aroma	Sicaica	0,63	0,58	0,66	0,65	0,68	0,64	0,75	0,51	0,60	0,44
95	021302	LA PAZ	Aroma	Umala	0,85	0,72	0,59	0,54	0,39	0,57	0,69	0,41	0,57	0,41
96	021303	LA PAZ	Aroma	Ayo Ayo	0,78	0,79	0,55	0,61	0,40	0,74	0,73	0,31	0,50	0,41
97	021304	LA PAZ	Aroma	Calamarca	0,79	0,63	0,59	0,54	0,42	0,68	0,72	0,30	0,62	0,45
98	021305	LA PAZ	Aroma	Patacamaya	0,50	0,50	0,58	0,65	0,60	0,58	0,57	0,30	0,51	0,48
99	021306	LA PAZ	Aroma	Colquencha	0,57	0,65	0,60	0,68	0,58	0,76	0,75	0,29	0,51	0,46
100	021307	LA PAZ	Aroma	Collana	0,32	0,60	0,56	0,57	0,62	0,27	0,65	0,28	0,74	0,47
101	021401	LA PAZ	Nor Yungas	Coroico	0,64	0,59	0,44	0,33	0,07	0,42	0,17	0,15	0,74	0,53
102	021402	LA PAZ	Nor Yungas	Coripata	0,57	0,43	0,53	0,46	0,00	0,48	0,18	0,25	0,53	0,51
103	021501	LA PAZ	Abel Iturralde	Ixiamas	0,41	0,72	0,54	0,06	0,71	0,74	0,47	0,06	0,77	0,36
104	021502	LA PAZ	Abel Iturralde	San Buenaventura	0,42	0,49	0,49	0,25	0,64	0,56	0,33	0,16	0,62	0,53
105	021601	LA PAZ	Bautista Saavedra	Charazani	0,72	0,55	0,78	0,64	0,13	0,38	0,42	0,82	0,66	0,56
106	021602	LA PAZ	Bautista Saavedra	Curva	0,97	0,55	0,66	0,09	0,38	0,65	0,52	0,18	0,48	0,25
107	021701	LA PAZ	Manco Kapac	Copacabana	0,53	0,53	0,46	0,47	0,62	0,48	0,48	0,32	0,57	0,43
108	021702	LA PAZ	Manco Kapac	San Pedro de Tiquina	0,85	0,62	0,56	0,64	0,54	0,53	0,62	0,40	0,64	0,46
109	021703	LA PAZ	Manco Kapac	Tito Yupanqui	0,57	0,59	0,64	0,63	0,56	0,53	0,63	0,22	0,48	0,34
110	021801	LA PAZ	Gualberto Villarroel	San Pedro de Curahuara	0,90	0,63	0,75	0,63	0,71	0,77	0,80	0,40	0,45	0,47
111	021802	LA PAZ	Gualberto Villarroel	Papel Pampa	0,63	0,77	0,57	0,59	0,60	0,80	0,81	0,56	0,46	0,47
112	021803	LA PAZ	Gualberto Villarroel	Chacarilla	0,81	0,60	0,65	0,57	0,60	0,80	0,81	0,60	0,57	0,49
113	021901	LA PAZ	Gral. José Manuel Pando	Santiago de Machaca	0,55	0,67	0,51	0,59	0,41	0,76	0,60	0,52	0,51	0,42
114	021902	LA PAZ	Gral. José Manuel Pando	Catacora	0,41	0,61	0,61	0,38	0,48	0,72	0,49	0,06	0,55	0,29
115	022001	LA PAZ	Caranavi	Caranavi	0,58	0,52	0,43	0,48	0,25	0,62	0,43	0,48	0,82	0,48
116	022002	LA PAZ	Caranavi	Alto Beni	0,76	0,78	0,29	0,50	0,05	0,52	0,35	0,10	0,55	0,40
117	030101	COCHABAMBA	Cercado	Cochabamba	0,53	0,53	0,59	0,67	0,55	0,52	0,28	0,79	0,62	0,56
118	030201	COCHABAMBA	Campero	Aiquile	0,58	0,25	0,68	0,56	0,63	0,52	0,40	0,64	0,74	0,34
119	030202	COCHABAMBA	Campero	Pasorapa	0,25	0,58	0,62	0,27	0,63	0,67	0,41	0,67	0,73	0,49
120	030203	COCHABAMBA	Campero	Omereque	0,53	0,53	0,67	0,65	0,58	0,45	0,31	0,64	0,37	0,36
121	030301	COCHABAMBA	Ayopaya	Ayopaya	0,78	0,64	0,91	0,52	0,33	0,61	0,73	0,69	0,90	0,22
122	030302	COCHABAMBA	Ayopaya	Morochata	0,80	0,71	0,97	0,74	0,34	0,61	0,80	0,71	0,79	0,15
123	030303	COCHABAMBA	Ayopaya	Cocapata	0,71	0,82	0,41	0,32	0,27	0,55	0,43	0,67	0,69	0,13
124	030401	COCHABAMBA	Esteban Arce	Tarata	0,41	0,51	0,57	0,64	0,48	0,48	0,42	0,54	0,82	0,53
125	030402	COCHABAMBA	Esteban Arce	Anzaldo	0,75	0,60	0,73	0,65	0,34	0,47	0,70	0,76	0,73	0,49
126	030403	COCHABAMBA	Esteban Arce	Arbieto	0,63	0,50	0,47	0,57	0,43	0,62	0,49	0,26	0,76	0,48
127	030403	COCHABAMBA	Esteban Arce	Sacaba	0,85	0,69	0,71	0,77	0,69	0,60	0,50	0,57	0,61	0,51
128	030501	COCHABAMBA	Arani	Arani	0,45	0,48	0,45	0,62	0,44	0,50	0,36	0,58	0,76	0,54
129	030502	COCHABAMBA	Arani	Vacas	0,70	0,54	0,71	0,64	0,37	0,63	0,65	0,67	0,89	0,30
130	030601	COCHABAMBA	Arque	Arque	0,89	0,70	0,82	0,61	0,45	0,69	0,86	0,31	0,84	0,37
131	030602	COCHABAMBA	Arque	Tacopaya	0,93	0,50	0,88	0,65	0,50	0,68	0,85	0,55	0,81	0,17
132	030603	COCHABAMBA	Arque	Alalay	0,80	0,49	0,30	0,63	0,78	0,38	0,23	0,33	0,90	0,17
133	030702	COCHABAMBA	Capinota	Santivañez	0,72	0,52	0,55	0,65	0,44	0,54	0,57	0,37	0,85	0,46
134	030703	COCHABAMBA	Capinota	Sicaya	0,71	0,56	0,78	0,65	0,43	0,74	0,64	0,46	0,82	0,32
135	030704	COCHABAMBA	Esteban Jordán	Cliza	0,37	0,50	0,47	0,57	0,36	0,60	0,41	0,47	0,82	0,48
136	030802	COCHABAMBA	German Jordán	Toco	0,65	0,45	0,69	0,63	0,30	0,59	0,52	0,20	0,74	0,45
137	030803	COCHABAMBA	German Jordán	Tolata	0,42	0,52	0,36	0,63	0,53	0,61	0,51	0,31	0,81	0,53
138	030901	COCHABAMBA	Quillacollo	Quillacollo	0,29	0,40	0,58	0,22	0,69	0,50	0,26	0,36	0,85	0,75
139	030902	COCHABAMBA	Quillacollo	Sipesipe	0,44	0,45	0,44	0,38	0,63	0,55	0,35	0,14	0,80	0,48
140	030903	COCHABAMBA	Quillacollo	Tiquipaya	0,28	0,44	0,61	0,34	0,63	0,54	0,29	0,34	0,84	0,47
141	030904	COCHABAMBA	Quillacollo	Vinto	0,13	0,47	0,65	0,24	0,78	0,45	0,28	0,19	0,75	0,63
142	030905	COCHABAMBA	Quillacollo	Colcapirhua	0,07	0,49	0,30	0,63	0,78	0,38	0,23	0,33	0,90	0,77
143	031001	COCHABAMBA	Chapare	Sacaba	0,33	0,15	0,38	0,35	0,67	0,38	0,07	0,31	0,90	0,71
144	031002	COCHABAMBA	Chapare	Colomi	0,49	0,45	0,53	0,51	0,37	0,60	0,37	0,30	0,88	0,34
145	031003	COCHABAMBA	Chapare	Villa Tunari	0,46	0,44	0,74	0,39	0,48	0,63	0,37	0,28	0,90	0,39
146	031101	COCHABAMBA	Tapacarí	Tapacarí	0,84	0,70	0,91	0,69	0,58	0,68	0,87	0,64	0,83	0,18
147	031201	COCHABAMBA	Carrasco	Totora	0,57	0,78	0,62	0,62	0,60	0,65	0,62	0,37	0,80	0,43
148	031202	COCHABAMBA	Carrasco	Pojo	0,54	0,81	0,63	0,29	0,36	0,65	0,51	0,57	0,83	0,31
149	031203	COCHABAMBA	Carrasco	Pocona	0,60	0,60	0,69	0,64	0,51	0,64	0,60	0,42	0,89	0,34
150	031204	COCHABAMBA	Carrasco	Chimore	0,80	0,61	0,87	0,60	0,48	0,69	0,82	0,37	0,79	0,40
151	031205	COCHABAMBA	Carrasco	Puerto Villarroel	0,59	0,67	0,59	0,56	0,53	0,56	0,61	0,24	0,98	0,34
152	031206	COCHABAMBA	Carrasco	Entre Ríos	0,86	0,52	0,80	0,69	0,34	0,70	0,79	0,60	0,32	0,57
153	031301	COCHABAMBA	Mizque	Mizque	0,60	0,66	0,83	0,64	0,56	0,44	0,70	0,64	0,85	0,22
154	031302	COCHABAMBA	Mizque	Vila Vila	0,75	0,70	0,63	0,65	0,46	0,67	0,77	0,59	0,78	0,00
155	031303	COCHABAMBA	Mizque	Alalay	0,87	0,64	0,77	0,65	0,49	0,34	0,70	0,34	0,70	0,32
156	031304	COCHABAMBA	Mizque	TIOC-Raqaypampa	0,60	0,66	0,67	0,64	0,51	0,44	0,62	0,68	0,47	0,22
157	031401	COCHABAMBA	Punata	Punata	0,34	0,48	0,72	0,62	0,39	0,52	0,79	0,32	0,73	0,34
158	031402	COCHABAMBA	Punata	Villa Rivero	0,69	0,46	0,60	0,63	0,46	0,62	0,59	0,36	0,83	0,49
159	031403	COCHABAMBA	Punata	San Benito	0,34	0,41	0,52	0,63	0,53	0,61	0,41	0,30	0,81	0,60
160	031404	COCHABAMBA	Punata	Tacachi	0,75	0,60	0,66	0,62	0,46	0,63	0,67	0,30	0,81	0,44
161	031405	COCHABAMBA	Punata	Vila Gualberto Villarroel	0,77	0,61	0,71	0,65	0,35	0,65	0,67	0,59	0,61	0,44
162	031501	COCHABAMBA	Bolívar	Bolívar	0,86	0,52	0,80	0,69	0,34	0,70	0,79	0,60	0,32	0,57
163	031601	COCHABAMBA	Tiraque	Tiraque	0,53	0,36	0,56	0,25	0,40	0,53	0,24	0,45	0,89	0,38
164	031602	COCHABAMBA	Tiraque	Shinahota	0,58	0,60	0,56	0,43	0,53	0,55	0,51	0,27	0,84	0,33
165	040101	ORURO	Cercado	Cercado	0,74	0,28	0,31	0,46